

Vorentwurf



Gartenansicht

Unterschrift Bauvorlagenberechtigter		gez.: 08.04.2021/gd gez.:
Unterschrift Bauherr		
Bauherr:	Gemeinde Aukrug	Auftrags-Nr. 4176
Wohnort:	Looper Weg 20 24536 Neumünster	Typ: 10 Wohnungen
Bauort:	24613 Aukrug	Plan: Gartenansicht
Maßstab: 1:100	Planung und Durchführung MICHEL MEISTERHAUS GMBH Looper Weg 20 24536 Neumünster Tel.: 04321/9020-0, Fax.: 9020-65	Blatt-Nr.: 9

Vorentwurf



Eingangsansicht

Unterschrift: Bauvorlagenberechtigter		gez.: 08.04.2021/gd geü.:
Unterschrift: Bauherr		
Bauherr:	Gemeinde Aukrug	Auftrags-Nr.: 4176
Wohnort:	Looper Weg 20 24536 Neunkünster	Typ: 10 Wohnungen
Bauort:	24613 Aukrug	Plan: Eingangsansicht
Maßstab: 1:100	Planung und Durchführung MICHEL MEISTERHAUS GMBH Looper Weg 20 24536 Neunkünster Tel.: 04321/9020-0, Fax.: 9020-65	Blatt-Nr.: 7

Die dargestellte Einbauküche  
und Möblierung sind kein  
Vertragsgegenstand.

**Vorentwurf**

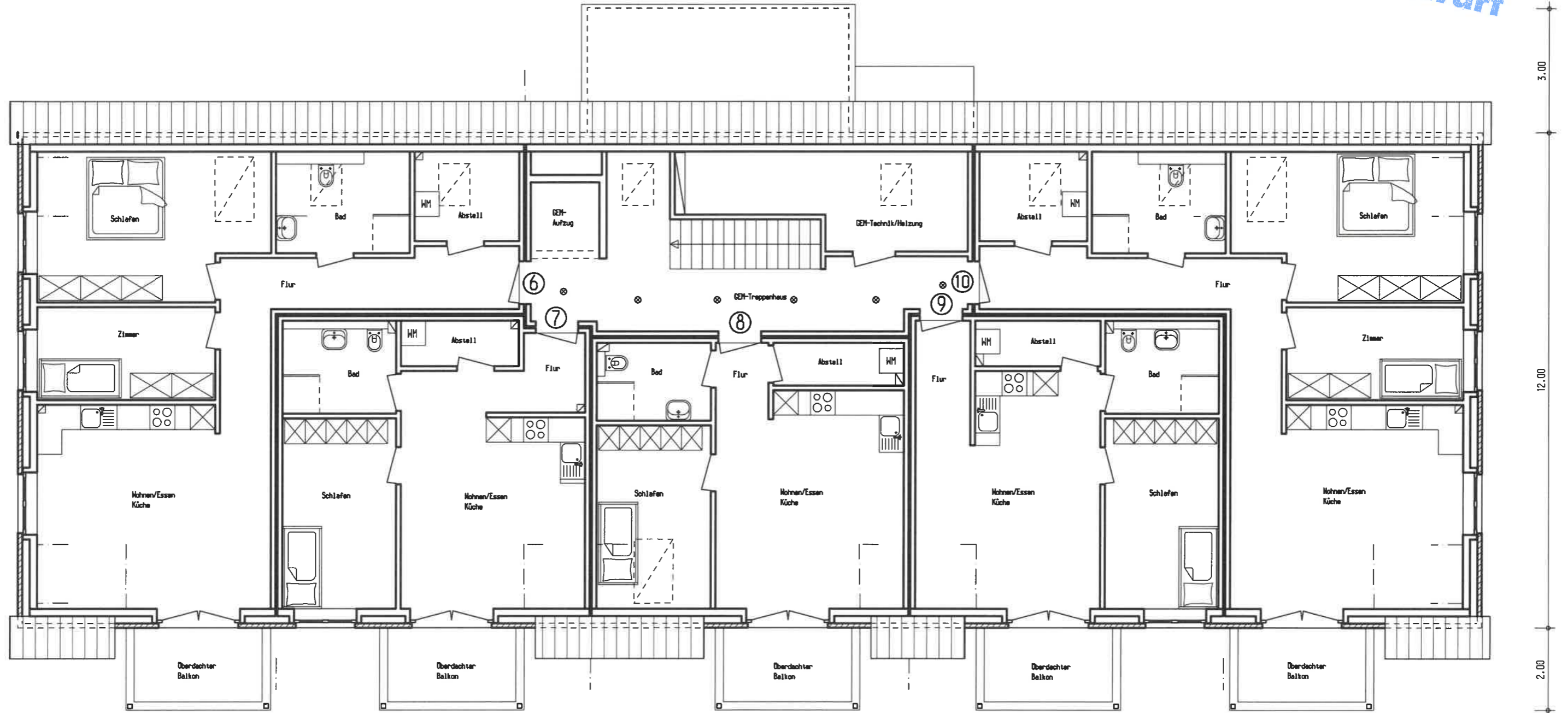

ME 6 ca. 73,48 qm nach Wohnflächenverordnung

ME 7 ca. 50,32 qm nach Wohnflächenverordnung

ME 8 ca. 45,72 qm nach Wohnflächenverordnung

ME 9 ca. 50,81 qm nach Wohnflächenverordnung

ME 10 ca. 73,68 qm nach Wohnflächenverordnung

35.50

Unterschrift: Bevorzugterberechtigter		gez.: 15.03.2021/gd
Unterschrift: Bauherr		geb.: 22.03.2021/gd 08.04.2021/gd
Bauherr:	Gemeinde Aukrug	Auftrags-Nr.: 4176
Wohnort:	Looper Weg 20 24536 Neumünster	Typ: 10 Wohnungen
Bauort:	24613 Aukrug	Plan: Dachgeschoss
Maßstab: 1:100	Planung und Durchführung MICHEL MEISTERHAUS GMBH Looper Weg 20 24536 Neumünster Tel.: 04321/9020-0, Fax.: 9020-65	Blatt-Nr.: 3

# Vorentwurf

Die dargestellte Einbauküche und Möblierung sind kein Vertragsgegenstand.

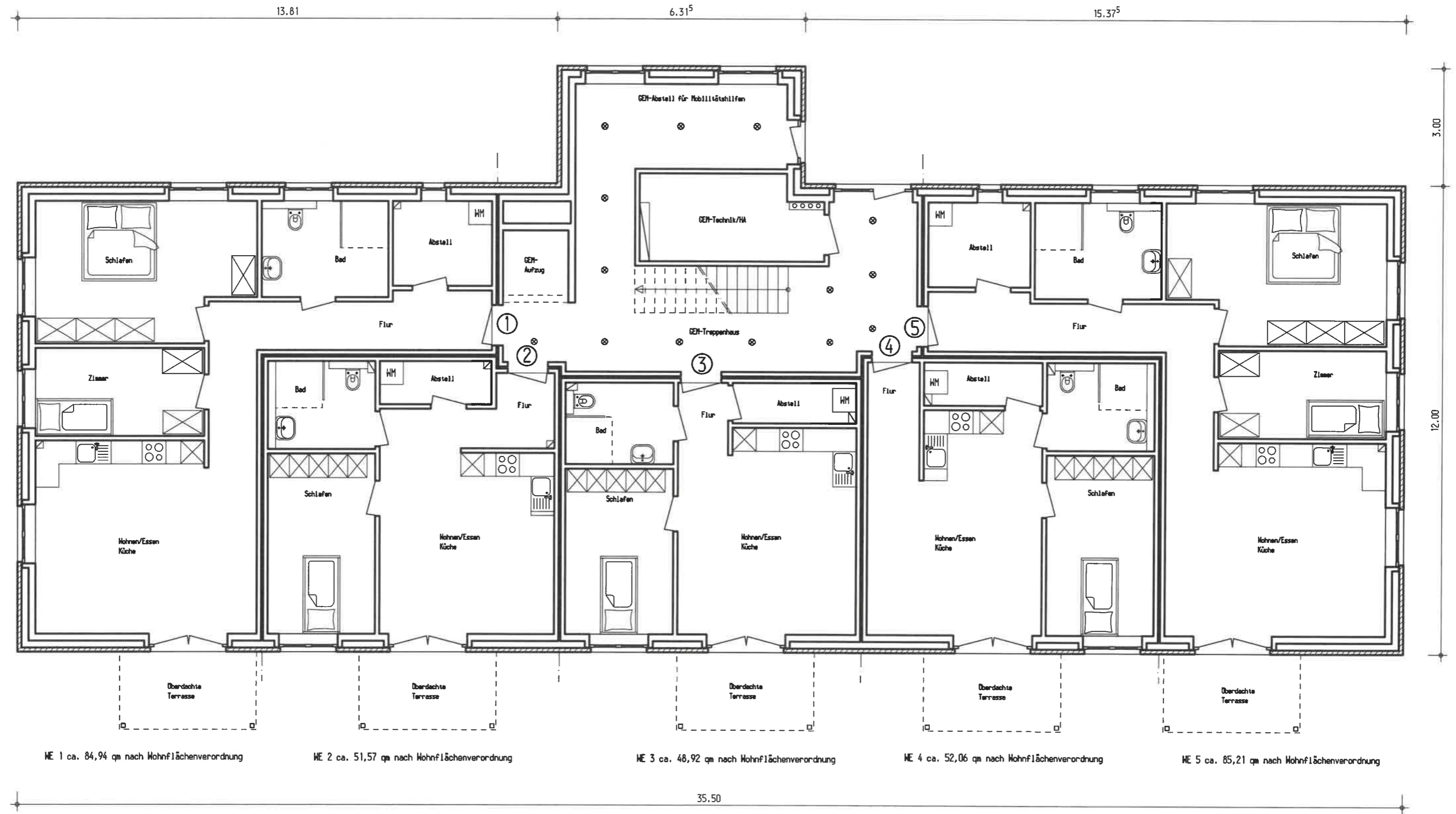

Unterschrift Bauvorlagenberechtigter		gez.: 15.03.2021/gd 06.04.2021/gd
Unterschrift Bauherr:		08.04.2021/gd
Bauherr:	Gemeinde Aukrug	Auftrags-Nr. 4176
Wohnort:	Looper Weg 20 24536 Neumünster	Typ: 10 Wohnungen
Bauort:	24613 Aukrug	Plan: Erdgeschoss
Maßstab: 1:100	Planung und Durchführung MICHEL MEISTERHAUS GMBH Looper Weg 20 24536 Neumünster Tel.: 04321/9020-0, Fax.: 9020-65	Blatt-Nr.: 2

**Bauvorhaben:** Neubau eines Wohngebäudes mit 10 Wohneinheiten

**Bauort:** 24613 Aukrug, Ziegeleiweg

**Gesamtfläche nach Wohnflächenverordnung (WoFIV):**

**Erdgeschoss**

Wohnung Nr. 1	3 Zimmer	ca.	84,94 qm
Wohnung Nr. 2	2 Zimmer	ca.	51,57 qm
Wohnung Nr. 3	2 Zimmer	ca.	48,92 qm
Wohnung Nr. 4	2 Zimmer	ca.	52,06 qm
Wohnung Nr. 5	3 Zimmer	ca.	85,21 qm

**Dachgeschoss**

Wohnung Nr. 6	3 Zimmer	ca.	73,48 qm
Wohnung Nr. 7	2 Zimmer	ca.	50,32 qm
Wohnung Nr. 8	2 Zimmer	ca.	45,72 qm
Wohnung Nr. 9	2 Zimmer	ca.	50,81 qm
Wohnung Nr. 10	3 Zimmer	ca.	73,68 qm

**Gesamt** ca. 616,71 qm